

# Betjeningsvejledning

For SPC-Alarmcentral med SPCK420 betjeningspanel



Denne vejledning er tiltænkt til brugere med begrænset brugerprofil i den daglige betjening af alarmsystemet

- \* Alarmsvarlig: \_\_\_\_\_
- \* Kontrolcentral: \_\_\_\_\_
- \* Installatør: SuperVision Alarmteknik / Tlf.: 7023 9310 / www.supervisionalarm.dk



**Supervision Alarmteknik ApS**

Cedervej 2, 8462 Harlev J / Tlf. +45 70 23 93 10 / CVR. 26 27 28 07 / Certificeret: ISO 9001:2015 supervision-alarm.dk

Erhvervs alarmer/ Trådløs privatalarm/ Bærbare overfald/ Digital-videoovervågning/ Fladskærme/  
Tågekanoner Rullegitter/ Vagtudkald/ Tilsynsopgaver/ Risikovurdering/ Feberscanning/  
Adgangskontrol/ Ansigtsgenkendelse/Efterforskning/ Byggepladssikring/ Beredskabsplaner & Krisehåndtering  
Registret ved Forsikring & Pension nr: 212.105 / ISO 9001:2015 Certificeret: / Godkendt ABA anlæg /CVR. 26272807

## Grundlæggende information

Før du kan betjene alarmer skal du indtaste din PIN-kode (Og/Eller vise din Brik/Kort), som du har fået udleveret af den alarmansvarlige.

Koden skal benyttes når du skal Til & Frakoble alarmer på betjeningspanelet som sidder i din Ud & Indgangsrupe.

### Betjeningspanelet

For at kunne betjene Til & Frakobling af alarmsystemet benyttes et betjeningspanel med tastatur og klartekst-display.

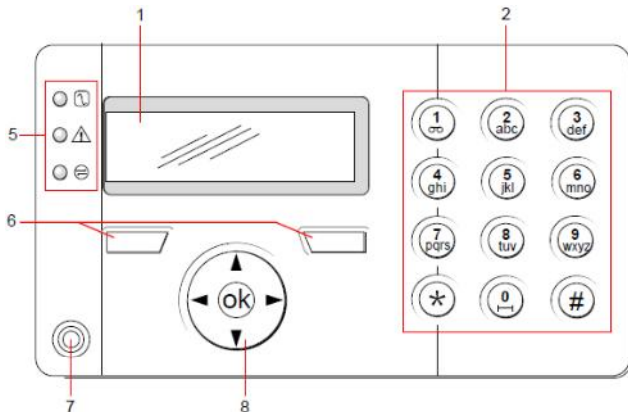

1 = LCD-display med klartekstinformation

2 = Tastatur, 0-9 og \*, #

5 = Lysdiode indikeringer

= Netspænding (Konstant lys=OK)

= Systemvarsel (Slukket=OK, når alarmer ikke er Til)

= Kommunikationsindikering (Benyttes ved Service)

6 = Funktionstaster, der følger funktion som vises i displayet

7 = Kort/Tag læser, Til indlogging, kan kombineres med kode (Ikke alle modeller har denne monteret)

8 = Navigeringstast, benyttes til at navigere i menuer.

## Tilkobling af alarmer

Luk alle døre og vinduer inden du Tilkobler alarmer.

Når du skal Tilkoble alarmer ser displayet sådanne ud:

09 AUG 13 13:45

Indtast din kode, og Tilkoblingen går i gang  
Displayet viser nu:

09 AUG 13 13:46  
TILK/FRAK X SEK.

Nu begynder betjeningspanelet at bippe med udgangstiden der tæller ned i displayet.

Forlad nu området, da der Tilkobles.

## Fejlmeddelelse ved Tilkobling

Når du skal Tilkoble alarmer, skal du sikre dig at alle døre og vinduer er lukkede, og at du er den sidste der forlader området. Hvis displayet viser noget lignende billedet herunder, skal du tilse den alarmzone der vises.

ZONE 3  
Vindue Kontor

Og herefter:

FEJL VED TILK.

Samtidigt bipper betjeningspanelet i 10 sekunder.

Kontrollér den alarmzone(r) som der blev vist i displayet (Kan være et vindue eller dør der ikke er lukket og evt. låst)

Hvis ikke alarmzonen kan lukkes, kan du ikke tilkoble alarmer, kontakt da den alarmansvarlige, der har en kode der kan afhjælpe problemet.

## Frakobling af alarmer

Når du er den første der kommer, og alarmer er Tilkoblet, skal alarmer slås Fra, inden man fortsætter ind i området.

Når døren åbnes, starter indgangstiden, dette kan høres ved bilyden fra betjeningspanelet, du har nu et foruddefineret antal sekunder til at slå alarmer helt fra.

Displayet viser nu:

10 AUG 13 08:01

Når du har tastet din kode, viser displayet:

SYSTEM FRAKOBLET

Og skifter siden til:

10 AUG 13 08:02  
SYSTEM FRAK.

Efter 10 sekunder viser displayet igen:

10 AUG 13 08:02

## Frakobling efter udløst alarm

Når du ankommer til alarmer efter en alarm har været udløst, vil indgangsproceduren være som normalt.

Du skal indtaste din kode som du plejer. Hvis sirenerne stadig er aktiverede vil de stoppe når du har tastet din kode.

Displayet viser det samme som den normalt gør når du Frakobler alarmer. Derimod vil den orange diode blinke:



Du kan ikke gøre mere med din kode, i denne tilstand skal du orientere den alarmansvarlige, der har en kode med flere rettigheder i systemet, som kan Kvittere og Afstille alarmer.



**Supervision Alarmteknik ApS**

Cedervej 2, 8462 Harlev J / Tlf. +45 70 23 93 10 / CVR. 26 27 28 07 / Certificeret: ISO 9001:2015 supervision-alarm.dk

Erhvervs alarmer/ Trådløs privatalarm/ Bærbare overfald/ Digital-videoovervågning/ Fladskærme/  
Tågekanoner Rullegitter/ Vagtudkald/ Tilsynsopgaver/ Risikovurdering/ Feberscanning/  
Adgangskontrol/ Ansigtsgenkendelse/Efterforskning/ Byggepladssikring/ Beredskabsplaner & Krisehåndtering  
Registreret ved Forsikring & Pension nr: 212.105 / ISO 9001:2015 Certificeret: / Godkendt ABA anlæg /CVR. 26272807